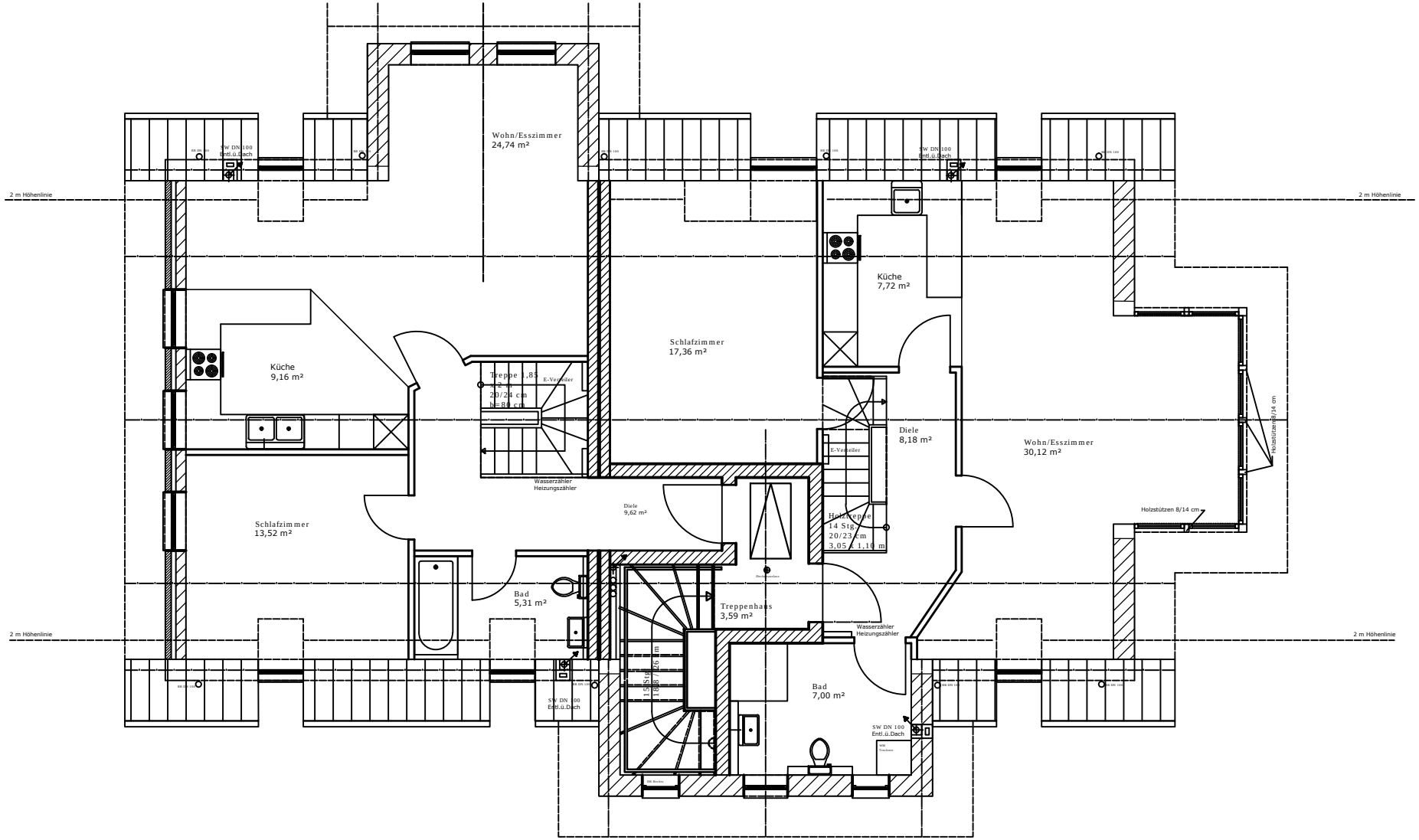

Wohn/Esszimmer
24,74 m²
SW DN 100
Entl.ü.Dach
2 m Höhenlinie
Küche
9,16 m²
Schlafzimmer
17,36 m²
Küche
7,72 m²
Treppe 1,85
x 2 m
20/24 cm
b=80 cm
E-Verteiler
Wasserzähler
Heizungszähler
Diele
8,18 m²
Wohn/Esszimmer
30,12 m²
Holzstützen 8/14 cm
Schlafzimmer
13,52 m²
Diele
9,62 m²
Holztreppe
14 Stg.
20/23 cm
3,05 x 1,10 m
Bad
5,31 m²
Treppenhaus
3,59 m²
Bad
7,00 m²